

VISTA FRONTAL

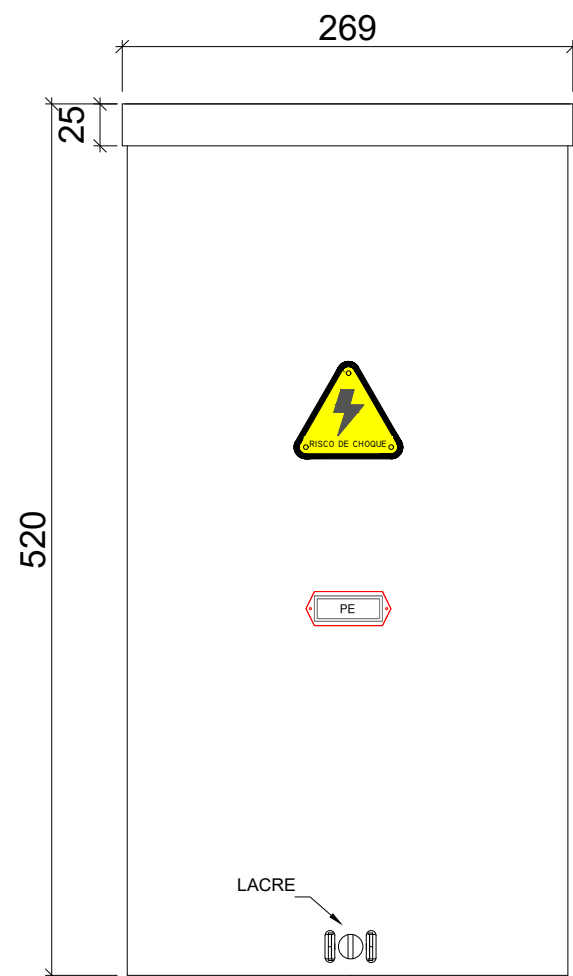

DETALHAMENTO DO LACRE

VISTA INTERIOR

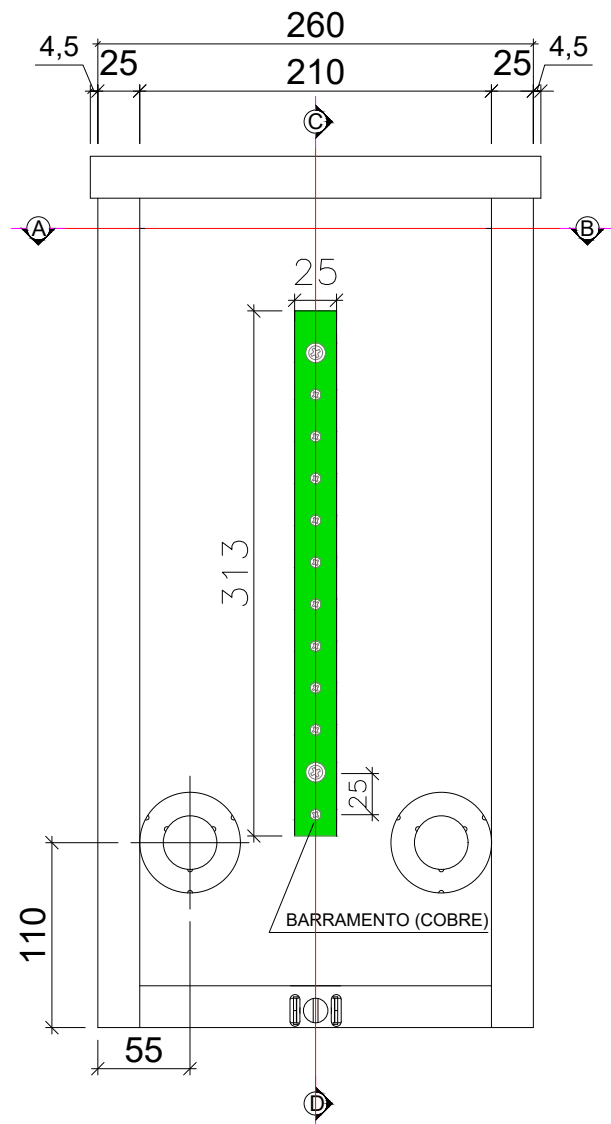

VISTA SUPERIOR

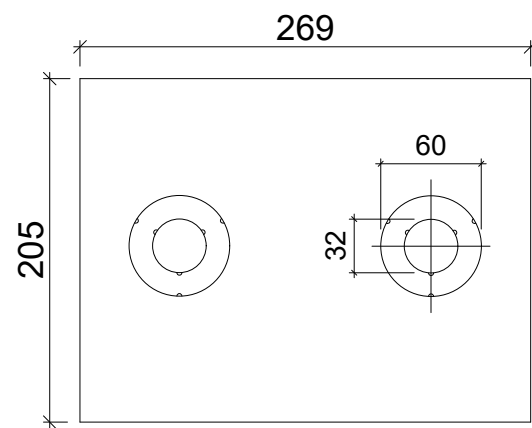

CORTE CD

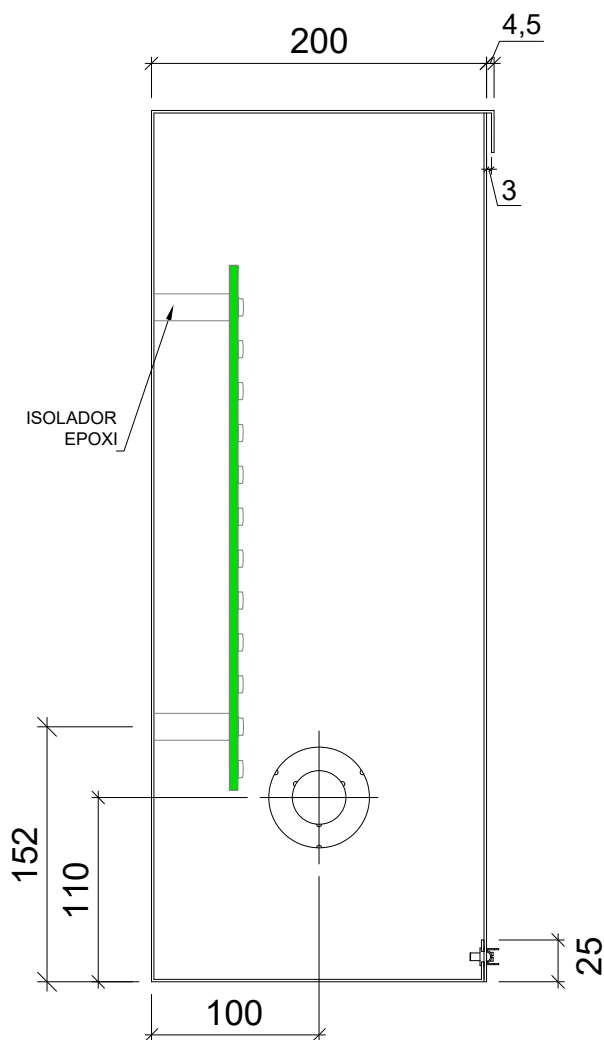

CORTE AB

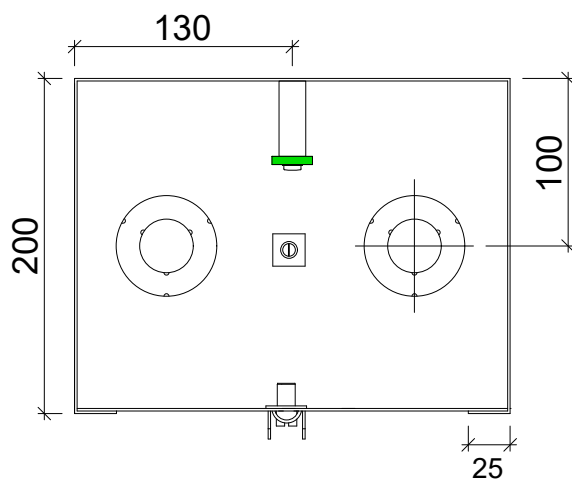

- NOTAS:
1. ESPESSURA DA CHAPA DE ALUMÍNIO - 1,5mm;
  2. ACABAMENTO PINTURA POR DEPOSIÇÃO ELETROSTÁTICA;
  3. BARRAMENTO DE COBRE - MÍNIMO: 300X25X5mm (CxLxE);
  4. DISPOSITIVO PARA LACRE COM PARAFUSO DE AÇO INOX DE M5X25mm E PORCA REBITE PLANA INOX M5;
  5. PARAFUSO DE ATERRAMENTO M6x25mm EM AÇO INOX COM PORCA E ARRUELA LISA DE PRESSÃO.



DESENHO: Caixa PE			
DATA REVISÃO: 23/07/2025	REVISÃO:05	ÁREA RESPONSÁVEL: DPGT	
DESENHISTA: Luziany S. Rosa	APROVAÇÃO: Joé N. Bett Jr.		
ESCALA: Sem Escala	FOLHA: A3		PÁGINA:  01
DOCUMENTOS RELACIONADOS: ABNT NBR 15820/E-321.0037/N-321.0002			