

VISTA FRONTAL

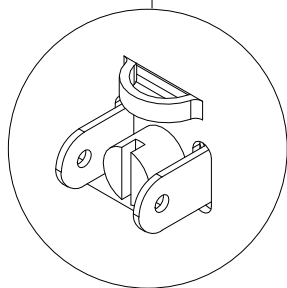

DETALHAMENTO DO LACRE

VISTA LATERAL

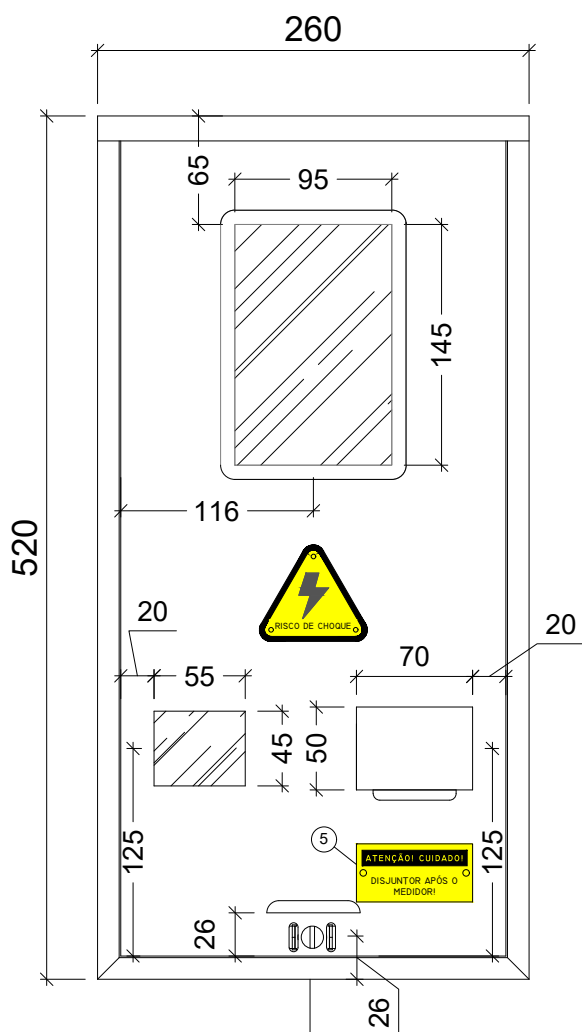
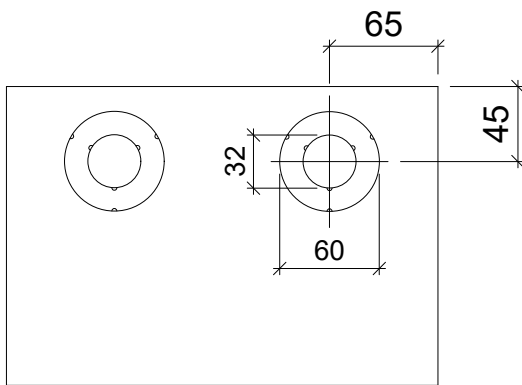
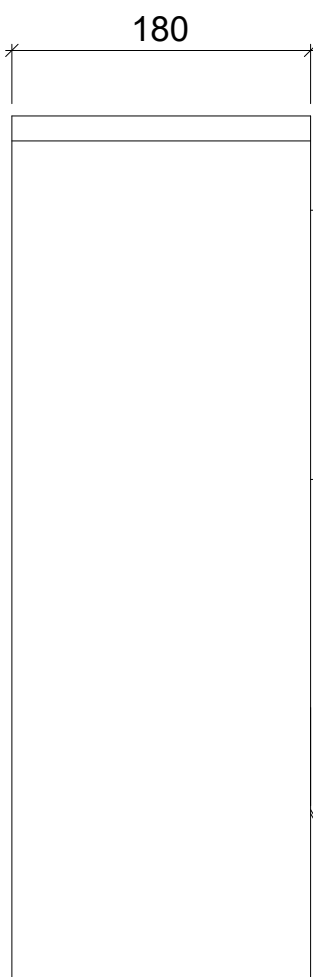

VISTA SUPERIOR

VISTA FRONTAL INTERNA

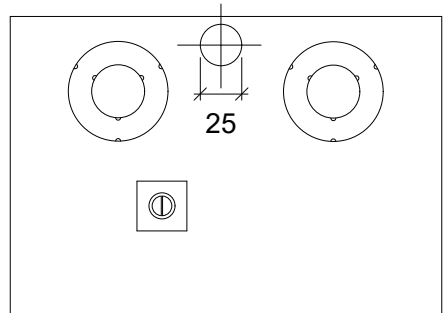
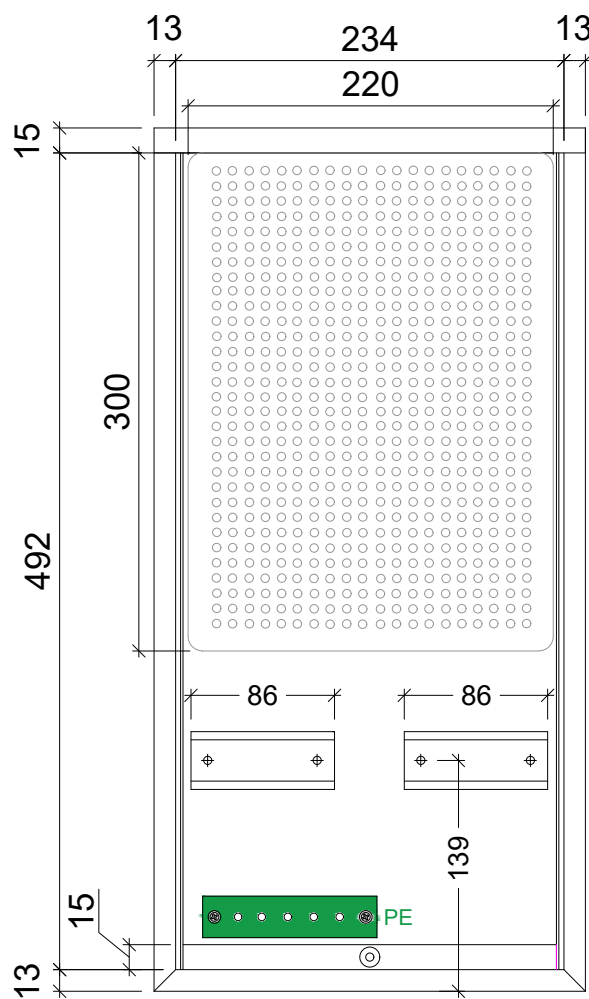

VISTA INFERIOR INTERNA

- NOTAS:
1. ESPESSURA DA CHAPA DE ALUMÍNIO - 1,5mm;
 2. ACABAMENTO PINTURA POR DEPOSIÇÃO ELETROSTÁTICA;
 3. BASE DE FIXAÇÃO DO MEDIDOR, POLIMÉRICA, ANTICHAMA, DE 300x220x14mm (CxLxP);
 4. PARAFUSO DE ATERRAMENTO M6x25mm EM AÇO INOX COM PORCA E ARRUELA LISA DE PRESSÃO;
 5. FORNECER 03 PARAFUSOS PHILIPS COM CABEÇA PANELA, DIMENSÃO 4,2x15mm EM AÇO INOX;
 6. DISPOSITIVO PARA LACRE COM PARAFUSO DE AÇO INOX DE M5x25mm E PORCA REBITE PLANA INOX M5A.



DESENHO: Caixa para medidor polifásico

DATA REVISÃO: 22/07/2025

REVISÃO:05

ÁREA RESPONSÁVEL: DPGT

DESENHISTA: Luziany S. Rosa

APROVAÇÃO: Joé N. Bett Jr.

ESCALA: Sem Escala

FOLHA: A3

PÁGINA:

DOCUMENTOS RELACIONADOS: ABNT NBR 15820/E-321.0037/N-321.0001